

美術は地域を開く

KITAGAWA

北川

FRAM

フラム

と巡る奥能登国際芸術祭

奥能登国際芸術祭総合ディレクター

第一回2023年10月6日(金)・第二回2023年10月8日(日)・第三回2023年10月15日(日)



※イットとびつと写真ライブラリー会場

石川県珠洲市全域247.20km<sup>2</sup>

各作品展示会場・日帰りツアー

当日、北川フラム氏が周遊コースを決められます。

催行最少人員18名・募集人員25名

所要時間:10:10出発~17:45解散

第一回@15,000円 (おひとり・税込)

第二回@17,500円 (おひとり・税込)

第三回@18,000円 (おひとり・税込)

(大人・小人同額)【代金に含まれるもの】バス費用・ガイド費用・奥能登芸術祭作品鑑賞パスポート・昼食代・ツアー保険費用

北川フラムは  
アートディレクターとして  
地域芸術祭の先駆けとなる  
越後妻有大地の芸術祭や  
瀬戸内海国際芸術祭などにも  
関わっています。  
そして、二〇一二年からは  
奥能登珠洲で  
芸術祭の準備を進めてきました。  
珠洲という人口が一万三千人という  
小さな市に、北川フラムは日本文化の  
源流の存在を感じました。  
国内外からアーティストが集まり、  
現地の住民やサポーターと協力しながら  
特異点としての珠洲と普遍性に  
つながる珠洲が立ち上がってきました。  
「十年以上にわたる活動で  
珠洲に芽生えてきた可能性は？」  
北川フラムとともに、珠洲を巡りながら  
芸術文化による地域づくりについて  
考えを深めていきます。

JTB

JTB総合提携店

トラベル愛ランド

遠征の子びに、いつも。石川県観光局観光計画課・172号 総合取扱店/水口駅前店・山口駅前店・徳島駅前

詳細はウラ面にて

出発10日前締切

奥能登国際芸術祭  
SUZU.2023

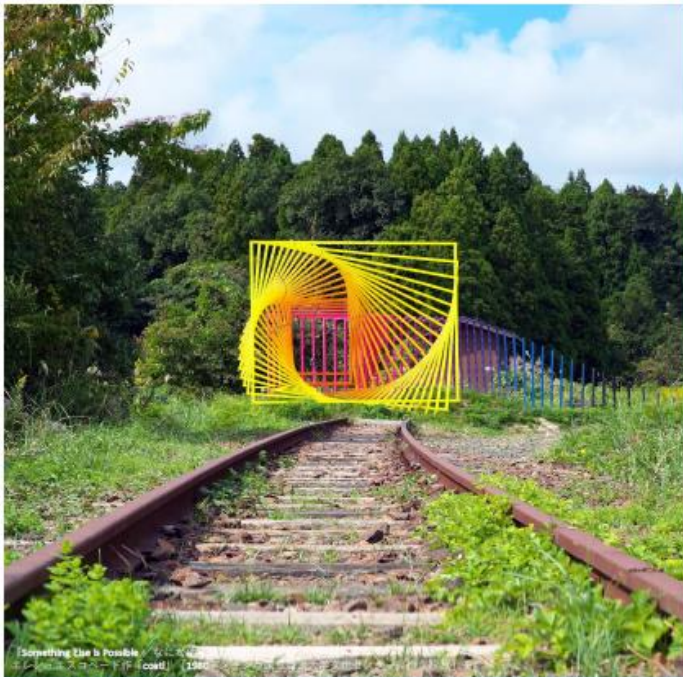

『Something Else is Possible / なにか他にできる』  
エレン・ネスコポード作 (cast) [1990]



塩田千春『舟を運ぶ船』(旧清水保育所)  
©JASPAR, Tokyo, 2023 and Chiharu Shota  
Photo: Kichiro Okamura



山本基「記憶への回廊」(旧小笠原病舎)  
Photo: Kichiro Okamura



『Something Else is Possible / なにか他にできる』  
エレン・ネスコポード作 (cast) [1990年オキナワ国立自治大学文化センターに永久設置] を参照

# F E E L - Oku-Noto Triennale

## 北川フラム



アートディレクター  
アートフロントギャラリー代表

アートによる地域づくりを実践。「大地の芸術祭 越後妻有アートトリエンナーレ」(2000～)、「瀬戸内国際芸術祭」(2010～)、「鳥居山山芸術祭 いちはらアート×ミックス」(2014、2021)、「北アルプス国際芸術祭」(2017、2021)で総合ディレクターをつとめる。  
2017年度朝日賞。  
2018年度文化功労者受賞。

石川県珠洲市全域247.20km  
各作品展示会場  
北川フラム氏が  
当日周遊コースを決めます。  
モデル行程  
10:10頃 のと里山空港集合出発  
10:50頃 道の駅すずなり出発  
珠洲市 内浦・外浦コース周遊  
12:30頃 レストランにて昼食休憩  
17:10頃 道の駅すずなりにて休憩  
17:45頃 のと里山空港到着解散

最美 芸最  
先術 術涯  
端の 祭の

【お問合せ・申し込み】  
トラベル愛ランド(株)  
七尾小丸山通り店  
TEL:0767-53-7744  
珠洲燈籠山通り店  
TEL:0768-82-8877  
金沢駅西けやき通り店  
TEL:076-224-7700

ご旅行条件(要約)  
■旅行代金には明記した交通費・ガイド費・奥能登国際芸術祭作品鑑賞バスポート・昼食代・ツアー保険費用・税金を含みます。現地で発生した個人的費用は含みません。  
■この旅程は各地の道路状況により多少時間が変更になる場合があります。  
■バス座席の指定及び窓側・通路側、左右の指定もお受け出来ません。  
■その他、旅行条件書を必ずご確認ください。  
◎利用バス会社:めだか交通/中型バス。  
◎添乗員・バスガイド同行しません。  
◎最少催行人員18名◎設定日の10日前締切  
旅行条件書全文⇒

